MEMÒRIA 2024

INDEX

3 Presentació de l'any 2024

4 Durant aquest any

5 Qui som

6 Impacte social de l'any 2024

7 Mobilitat Internacional

11 Cultura de Pau i Justícia Global

17 Formació i assessorament

23 Altres

25 Transparència i rendició de comptes

29 Comunicació

31 Les persones que ho fem possible

33 Xarxes

34 Amb qui hem col·laborat

35 Amb tu, podem

PRESENTACIÓ DE L'ANY 2024

L'any 2024 ha estat un any molt ric d'accions i satisfaccions per a Nexes: des del Poble Sec cap al món.

Hem consolidat i enriquit l'acció de Nexes en les diferents àrees. Hem donat continuïtat a projectes i serveis. Hem creat noves eines pedagògiques i hem fet servir les creades anteriorment en nous projectes. Hem reforçat antigues aliances i n'hem creat de noves tant a nivell local com internacional. Hem continuat contribuint a les xarxes i plataformes on participem.

Destaquem l'enfortiment del nostre **compromís amb iniciatives de justícia global des del barri al món**: hem donat suport a l'economat social La Igualitària; Nexes ja és productora d'energia renovable; ens hem fet sòcies de Som Mobilitat (cooperativa de mobilitat sostenible); hem entrat a les xarxes internacionals de Migrantour i "Make it happen" i, hem donat suport a iniciatives socials a Palestina.

L'equip de Nexes s'ha enriquit amb el suport de les persones en pràctiques i voluntàries que han aportat noves visions i dinàmiques a l'equip.

DURANT AQUEST ANY

MOBILITAT INTERNACIONAL

Hem ofert experiències internacionals de voluntariat i de pràctiques professionals a joves entre 18 i 30 anys residents a Europa i a Catalunya. 2024 ha estat definitivament un any d'acolliment: hem treballat amb 68 joves de diferents països europeus que han vingut a Nexes i a Barcelona per a viure la seva experiència de creixement i de desenvolupament tant personal com professional. Hem aconseguit ser socis en el projecte pilot europeu ALMA amb 2 socis nous, un d'Itàlia i un altre de Malta.

CULTURA DE PAU I JUSTÍCIA GLOBAL

Ha sigut un any ric d'activitats tant locals com transnacionals. Hem treballat promovent activitats i projectes en diversos eixos: Participació, Interculturalitat i Inclusió, Economia Social i Solidària. Hem tornat a desenvolupar un projecte d'APS a les escoles. Un repte i un gran èxit ha sigut la creació del joc "The Change" que ara estem promovent. El Seminari Migrantour ha impactat positivament les acompanyants interculturals i ha enfortit la xarxa local i internacional de Nexes. Hem aconseguit incrementar el número de rutes Migrantour.

FORMACIÓ I ASSESSORAMENT

Inici i tancament de projectes d'innovació pedagògica amb continguts relacionats amb les insígnies digitals, treball juvenil, inclusió, etc. A més de seguir oferint les partides de jocs pedagògics arreu del territori sobre la desinformació i les economies transformadores, entre d'altres. Realització d'accions formatives en formats diversos (tallers, cursos, formacions...) tant al territori català com internacional. I, finalment, hem iniciat un nou cicle del Servei de mobilitat internacional jove del Maresme, amb una nova persona de referència al territori.

QUI SOM?

Nexes Interculturals SCCL som una cooperativa de treball sense ànim de lucre que fomenta l'educació per la pau i la justícia global, amb l'objectiu de promoure una transformació social sostenible. Per fer-ho possible treballem amb la comunitat local i transnacional, especialment amb i pels joves, afavorint l'aprenentatge intercultural, dinamitzant la participació activa, potenciant la democràcia, els drets humans i la lluita contra les discriminacions.

Visió

Continuar sent referents locals i internacionals en projectes i serveis que fomenten la mobilitat internacional, la formació, l'assessorament, l'educació no formal i la cultura de pau.

Missió

Promoure una transformació social i sostenible mitjançant l'educació per la pau i la justícia global, entenent la diversitat com a riquesa.

Acció

Nexes desenvolupa diversos projectes basats en els recursos de l'educació no formal. Actuem principalment a través d'activitats de dinamització intercultural i projectes de mobilitat juvenil, buscant així la trobada entre joves de diferents realitats socials, culturals i econòmiques per a educar joves i líders juvenils en la riquesa de la diferència.

IMPACTE SOCIAL DE L'ANY 2024

Algunes dades destacables

183 Activitats de Cultura de Pau i Justicia Global

168 Sessions d'assessorament

68 Mobilitats realitzades

22 Productes pedagògics creats

5.243
PERSONES PARTICIPANTS

363
TOTAL DE ACCIONS

MOBILITAT INTERNACIONAL

MOBILITAT INTERNACIONAL

Què ens mou?

A través de l'àrea de Mobilitat internacional, **Nexes té l'objectiu** de treballar a la comunitat local i al món per afavorir l'aprenentatge intercultural, dinamitzar la participació activa -especialment dels i les joves- en el desenvolupament local i global i promoure la lluita contra l'exclusió social, per posar les bases d'una transformació social sostenible que veu en la diversitat un recurs enriquidor.

Què fem?

L'àrea de Mobilitat Internacional promou experiències de **pràctiques professionals a l'estranger**, facilitant el desenvolupament de **competències socials, professionals i personals;** experiències de **voluntariat**, intercanvi juvenil, local i internacional, per a persones joves. Aquestes línies d'acció es desenvolupen amb la gestió de projectes d'enviament i acollida de joves; processos de preparació, formació i capacitació; xerrades informatives; acompanyament i tutoratge; la creació i promoció de materials formatius i/o divulgatius i, l'acompanyament de grups de joves voluntaris.

MOBILITAT INTERNACIONAL

ACOLLIDA

Hem acollit 4 grups VET de persones joves europees d'origen italià, alemany, austríac i francès per a fer pràctiques professionals a Barcelona. **27 persones joves acollides**

Hem gestionat 2 projectes d'acollida de voluntariat dins el marc del Cos Europeu de Solidaritat (CES) d'1 persona d'origen italià, d'1 persona d'origen portuguès/brasiler i d'1 persona d'origen búlgar.

Hem gestionat 4 grups d'acollida ALMA de persones joves europees d'origen italià, maltes i txec, per a fer pràctiques professionals a Barcelona **37 persones joves acollides.**

ENVIAMENT

Dins el programa (CES), **hem gestionat l'enviament d'1 jove** resident a Catalunya a Portugal.

Hem preparat 1 projecte d'enviament dins el marc del ALMA - l'enviament de 4 grups de joves residents a Catalunya a diferents destinacions europees: Irlanda, Itàlia i Portugal.

68

PERSONES JOVES HAN MILLORAT LES SEVES COMPETÈNCIES PERSONALS I PROFESSIONALS.

12

PROJECTES DE MOBILITAT INTERNACIONAL

MOBILITAT INTERNACIONAL

EXPERIÈNCIES A L'ESTRANGER

DESENVOLUPAMENT DE COMPETÈNCIES

VOLUNTARIAT

CULTURA DE PAU I JUSTÍCIA GLOBAL

CULTURA DE PAU JUSTÍCIA GLOBAL

Què ens mou?

Des de l'àrea de Cultura de Pau volem promoure la **sensibilització i l'apoderament de les persones joves**, a través de l'anàlisi crítica en temes glo-cals i de pràctiques de transformació social, per què siguin elles mateixes les que construeixin iniciatives, accions comunitàries i polítiques cap a la justícia global. L'àrea de Cultura de pau fomenta **l'aprenentatge, l'intercanvi, la consciència, la multiplicació de coneixement i la transformació social.**

Què fem?

Nexes actua desenvolupant projectes de formació/capacitació, divulgació d'audiovisuals, sensibilització local (amb xerrades, nits temàtiques, exposicions fotogràfiques, etc.), promoció de jocs educatius a les escoles i altres espais, creació d'eines per a la transformació social, trobades juvenils, projectes en xarxa, iniciatives de diplomàcia ciutadana i d'incidència política.

CULTURA DE PAU JUSTÍCIA GLOBAL 2024

3 MANUALS

1 Manual formatiu sobre el joc “The Change”
1 Manual Lanses amb els resultats del projecte
1 Manual d’aprenentatge intercultural

2 JOCS/EINES GAMIFICADES

1 Joc sobre Economies Transformadores, “The Change”
1 Joc sobre estereotips i prejudicis, “Hotspots game”

5 EXPERIÈNCIES MIGRANTOUR

1 Ruta Migrantour Poble Sec
1 Ruta Migrantour Raval reorganitzada
1 Ruta Migrantfood, en col·laboració amb Mescladís
1 Ruta MigrantKids
1 Taller Migrantour

2 GRUPS DE TREBALL LOCAL

1 grup de treball local d’acompanyants interculturals Migrantour
1 grup de treball YITEG sobre economies transformadores

2 MAPES DIGITALS

1 Mapa digital Lanses pel desenvolupament i l'avaluació de competències d’inclusió
1 Mapa interactiu amb bones pràctiques d’Economies Transformadores

4 VÍDEOS

4 vídeos del projecte YITEG sobre economies transformadores

1 INVESTIGACIÓ

1 Investigació GREDI sobre l’impacte de Migrantour

CULTURA DE PAU JUSTÍCIA GLOBAL 2024

15 TROBADES INTERNACIONALS

1 seminari internacional YITEG sobre la promoció d'un joc per a les economies transformadores amb 51 participants i 30 personas formades;
1 seminari Internacional Migrantour amb 44 participants i 30 persones formades:
5 trobades transnacionals de projectes: 2 del projecte YITEG a Saint Etienne i Atenes, 1 d'Hotspots a Barcelona, 2 del Migrantour Network online, amb 57 participants en total;
3 trobades online amb entitats juvenils d'Europa i Palestina per promoure activitats conjuntament amb 70 participants;
5 trobades amb actors de pau internacionals amb 5 participants

51 TROBADES LOCALS

2 multiplier events locals de projectes internacionals, d'Hotspots amb 25 participants i YITEG amb 12 participants
37 trobades amb socis locals i responsables institucionals amb 181 participants
12 trobades amb actors clau del Poble-sec: Taula Jove, Pla Comunitari i Enredem amb 192 participants

87 RUTES MIGRANTOUR

87 rutes de Migrantour, al Raval i Poble-sec amb 1.303 participants

5 PROCESSOS DE FORMACIÓ, CREACIÓ I ACOMPANYAMENT

1 formació per esdevenir acompanyant intercultural amb 16 persones formades
1 procés d'apoderament dels Ais Migrantour ja formats amb 12 persones formades
1 procés participatiu de creació de la nova ruta del Poble-sec amb 16 persones formades
1 procés d'acompanyament d'un grup local de joves sobre Economies Transformadores amb 6 persones formades
1 procés d'aprenentatge i servei sobre narratives migratòries amb alumnes d'un institut d'Horta amb 50 participants (en fase de formació)

3 WEBINARS I 11 TALLERS

3 webinars internacionals YITEG d'economies transformadores amb 51 participants
6 tallers de Migrantour amb 138 participants
5 tallers de "The Change", YITEG amb 97 participants

14 ALTRES ACTIVITATS

2 xerrades/presentacions sobre el joc com a eina d'acció comunitària i sobre Migrantfood amb 197 participants
3 participacions a fires de l'Economia Social i Solidària: Forum social i emprenedor UB, FESC, Itinerari migrant Poble-sec amb 47 participants
6 aparicions Migrantour a mitjans

CULTURA DE PAU JUSTÍCIA GLOBAL

PERSONES

432 persones han participat a tallers/xerrades organitzades per Nexes en temes de Cultura de Pau i Justícia Global;

1.303 persones han participat a les rutes Migrantour;

2.991 persones en total – la majoria joves - han participat en activitats impulsades per Nexes.

ACTORS FORMATS

50 alumnes d'instituts han començat una formació en temes de migracions i interculturalitat;

107 actors de transformació social s'han format en diferents temes (gènere, inclusió, migracions, economia social i solidària, interculturalitat).

PRODUCTES I ACTIVITATS

29 productes/processos nous de Cultura de Pau i Justícia Global creats

183 activitats realitzades, 163 locals i 20 internacionals

ALTRES COL·LABORADORS

552 representants d'entitats locals i internacionals, en 65 trobades, han treballat en xarxa per tal de realitzar projectes i activitats de Cultura de Pau i Justícia Global;

12 joves i educadors han participat en la elaboració de la recerca GREDI.

CULTURA DE PAU JUSTÍCIA GLOBAL

PROJECTES/
PROJECTES EN XARXA

JOCS EDUCATIUS

TROBADES JUVENILS

FORMACIÓ I ASSESSORAMENT

FORMACIÓ I ASSESSORAMENT

Què ens mou?

L'àrea de Formació i Assessorament és una de les 3 àrees d'acció de Nexes. **Neix al voltant de l'any 2005 amb la intenció d'aprofitar l'expertesa de Nexes en gestió de projectes de mobilitat internacional i de cultura de pau i justícia global per formar i orientar.**

Tot plegat, per a què qualsevol persona pugui tenir al seu abast les oportunitats, la capacitació i el coneixement vers la mobilitat internacional, la cultura de pau i justícia global, la interculturalitat, els drets humans, els processos de disseny de jocs pedagògics i altres continguts que creem a Nexes.

Què fem?

A través de serveis i projectes tant locals com internacionals, **duem a terme activitats educatives i formatives sobre contingut divers en mobilitat internacional, justícia global, interculturalitat, cooperativisme, economia social i solidària, disseny de jocs pedagògics i d'altres temàtiques cabdals per a Nexes.** Destinats tant a la ciutadania com a les institucions des d'una visió global.

La realitat de cada un dels territoris on treballem és diversa i, per això, partint d'una base comuna, cada servei es configura adaptant-se a les necessitats de les persones professionals de cada punt del territori.

FORMACIÓ I ASSESSORAMENT

2.235

Persones joves entre 16 i 30 anys i **professionals de joventut** en diferents formats: jornades de formació, tallers, assessories, etc.

3

Projectes europeus sobre innovació pedagògica: acreditació a través d'insígnies digitals i el debat com a metodologia activa d'aprenentatge

173

Accions relacionades amb formació, assessorament, formacions, jornades entorn a temàtiques de mobilitat internacional, interculturalitat.

FORMACIÓ I ASSESSORAMENT

ACCIONS FORMATIVES

69 accions formatives en format de taller o curs i de diverses temàtiques: mobilitat internacional (oportunitats generals, ocupació i voluntariat), interculturalitat, partides de jocs,... presencial i online, arribant a **un total de 1.698 persones joves d'entre 16 i 30 anys.**

1 formació sobre el programa Cos Europeu de Solidaritat per a noves entitats d'acollida a Catalunya, amb un total de 19 professionals.

4 accions formatives en format de taller o curs per a professionals de joventut i de diverses temàtiques: mobilitat internacional (oportunitats generals, ocupació i voluntariat), interculturalitat, partides de jocs,... arribant a un total de **37 d'arreu de Catalunya.**

4 formacions (2 en línea i 2 presencials) a l'arribada dins el programa Cos Europeu de Solidaritat per a persones joves voluntàries a Catalunya arribant a un total de 87 joves

2 cursos formatius sobre l'ús de l'anglès aplicat a opcions de mobilitat internacional destinada a 13 persones joves entre 18 i 25 anys de Badalona.

ALTRES

76 assessories individuals (presencials o en línea), a través del servei d'assessorament de mobilitat internacional del Maresme- a persones joves de la comarca entre 16 i 30 anys.

2 accions formatives dins el *Bootcamp internacional* sobre emprenedoria social "E-Venture", promogut per la Fundació Eveho, arribant a 115 persones joves.

8 enviaments de professionals juvenils per a la realització de 3 cursos internacionals: (1) a Jordània per a professionals d'organitzacions que treballen en el marc de la interculturalitat – 3 professionals; (1) a Dinamarca per a la creació de material audiovisual sobre el canvi climàtic i la gestió emocional- 3 professionals i, (1) a Romania per proveir de recursos i desenvolupar habilitats de comunicació a l'hora de treballar els conflictes en l'àmbit de la joventut – 2 professionals.

Participació a la fira de mobilitat internacional i justícia global organitzada pel Servei de Mobilitat internacional de l'Ajuntament de Barcelona a les instal·lacions de la Universitat de Barcelona; assistència de 49 persones joves.

Participació a la Taula Rodona sobre "El joc com a eina d'acció comunitària" organitzada pel Departament de Drets Socials de la Generalitat i realitzada al Prat del Llobregat; assistència de 150 persones (vídeo).

FORMACIÓ I ASSESSORAMENT

ALTRES

La implementació del projecte BADGES, iniciat el maig del 2023, amb les accions realitzades: 1 curs de formació sobre les insígnies digitals arribant a nou públic, i 2 esdeveniments locals promovent la plataforma de Cities of Learning i el concepte d'insígnia digital com a eina d'acreditació dins l'àmbit de la joventut (involucrades 5 entitats sòcies). Arribant a un total de 21 persones.

La implementació del projecte KVAK, iniciat el febrer del 2024. S'han realitzat les accions següents: procés de creació d'un Manual conceptual sobre l'ús de debat en l'àmbit de la joventut; primera trobada del consorci d'entitats a Itàlia i, acció formativa i internacional a Barcelona treballant el concepte de debat, bones pràctiques, casos pràctics, i escenaris interculturals en què van participar 25 joves.

La implementació del projecte pilot "Troba la insígnia per al teu futur" a 4 escoles del territori de Catalunya (Cerdanyola, Tortosa, Palamós i Palafrugell). S'ha realitzat un procés de diagnosi recollint informació sobre els interessos, valors, habilitats i aspiracions dels adolescents per identificar i desenvolupar arquetips futurs que reflecteixin les diverses trajectòries de vida i treball a les quals podrien aspirar. Aquest procés s'ha fet per mitjà d'un qüestionari virtual, entrevistes individuals i grups focals. Arribant a un total de 300 estudiants de les 4 escoles.

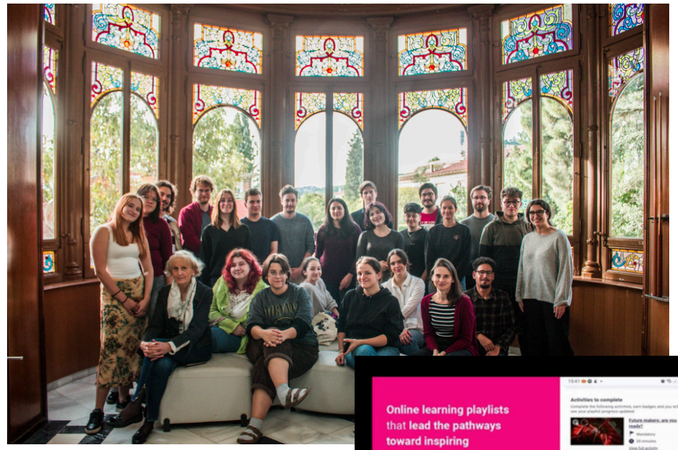

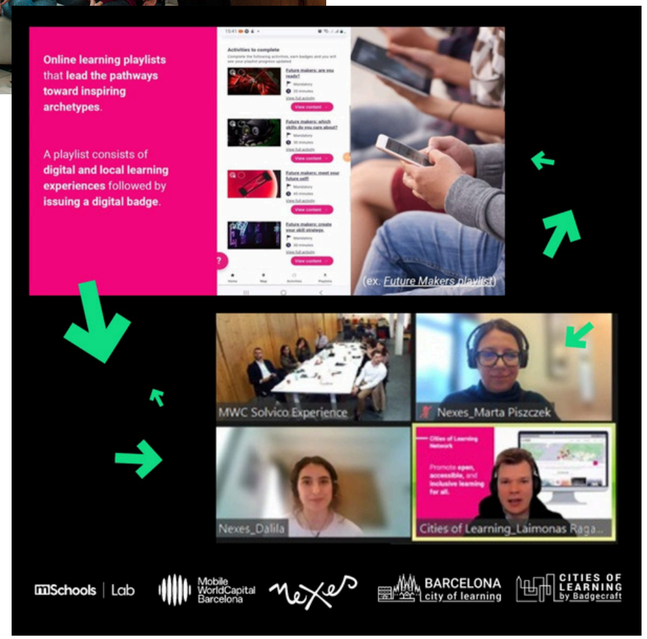

FORMACIÓ I ASSESSORAMENT

PROJECTES

ASSESSORAMENT

FORMACIÓ I EDUCACIÓ

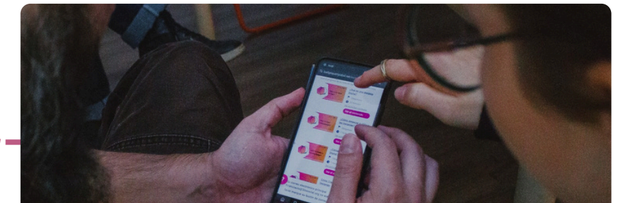

ALTRES...

ACCIONS POSITIVES

Vam adquirir 13 accions energètiques de Som Energia i ja som productores d'energia renovable

Hem augmentat el compromís amb Fiare bancaetica, aportant capital i participant en el GIT de Barcelona

Hem donat suport a la Igualitària, economat social del barri del Poble Sec

Vam fer una aportació econòmica a la campanya de micromecenatge de Goteo "Aturem el Genocidi a Palestina"

Hem contribuït a una iniciativa de NAFS per activitats de salut mental amb infants de Gaza

TRANSPARÈNCIA I RENDICIÓ DE COMPTES

TRANSPARÈNCIA I RENDICIÓ DE COMPTES

TOTAL PER ÀREA EXERCICI 2024 EN €

Volum d'ingrés	Àrea de Nexes	Despeses més RRHH
247.444,99	Mobilitat internacional	161.195,02
105.860,05	Cultura de Pau	128.197,61
109.751,42	Assessorament i formació	87.800,02
1.080,34	Funcional	85.738,81
	Altres	
464.136,81	**Total**	**462.931,46**

Resultat
1.205,35

**Dades provisionals abans d'impostos i fins l'aprovació de comptes el juny del 2025.*

TRANSPARÈNCIA I RENDICIÓ DE COMPTES

Els **resultats de 2024**, malgrat ser força ajustats, han sigut molt millor del que estava previst. Això ha sigut gràcies a projectes de mobilitat internacional no previstos, un projecte de formació vinculat a les insígnies digitals i un seminari de Cultura de Pau.

Respecte l'any 2023 vam dedicar 4.000 hores més, incloent la participació de voluntàries i practicants. En hores contractades vam tenir un increment del 12%.

Aquest any, l'àrea de formació i assessorament ha vist incrementar els ingressos (i aportacions al resultat) gràcies a dos projectes nous (KVAK i mSchools).

Ingressos per àrees 2024

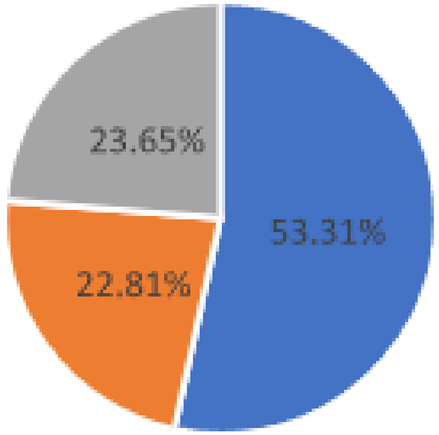

Despeses per àrees 2024

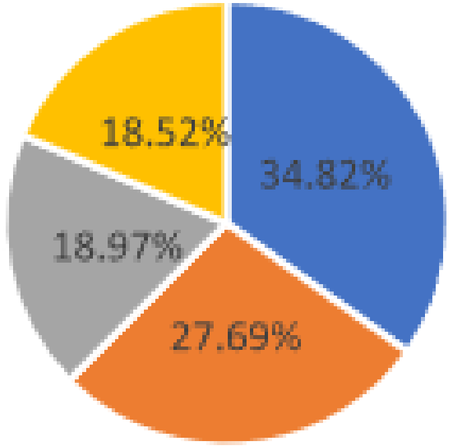

Mobilitat internacional · Cultura de Pau · Assessorament i formació · Funcional

TRANSPARÈNCIA I RENDICIÓ DE COMPTES

Finançament: ha disminuït una mica la dependència de les subvencions. La resta d'ingressos provenen de serveis contractats per entitats públiques o privades i representen el 23 % i 4% respectivament.
Les aportacions públiques (no subvencions) provenen de projectes d'acollida de mobilitat, formacions a voluntariat i entitats que n'acullen i assessories al Consell comarcal del Maresme (aquest any ens han tornat a atorgar la licitació des de mes de març). El sector privat inclou tallers de jocs i rutes Migrantour. El premi correspon a mSchools.

Procedència finançament 2023

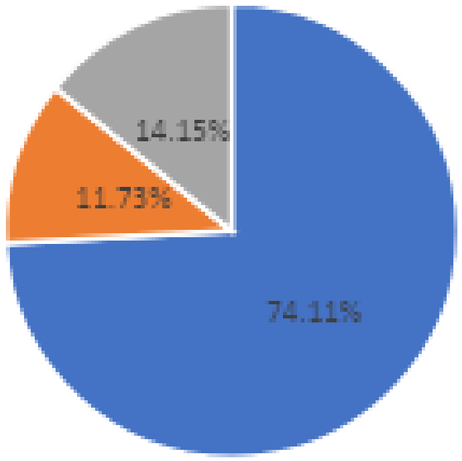

Procedència finançament 2024

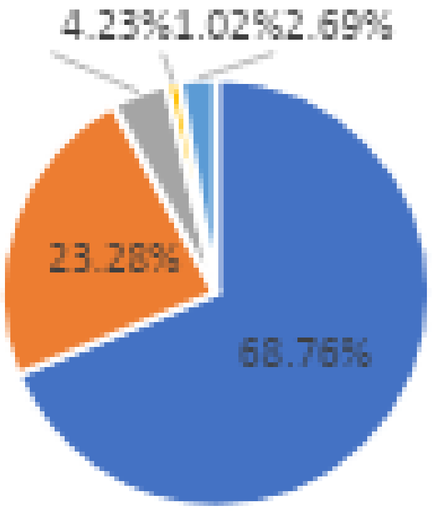

Subvencions directes
Sector públic
Sector privat
Premis

COMUNICACIÓ

COMUNICACIÓ

seguidors	2.032	3.723	802	977	48
visualitzacions	97.288	68.708	24.496	6.780	4.200

migrantour Barcelona	725	70	Barcelona CoL	98	28	YITEG	124	727

seguidors visualitzacions

8.873
seguidors

201.472
visualitzacions

LES PERSONES QUE HO FEM POSSIBLE

LES PERSONES QUE HO FEM POSSIBLE

Equip
9 persones

Voluntàries europees i practicants
7 persones

Sòcies treballadores
3 persones

Assessora de mobilitat internacional a territori
1 persona

Persones col·laboradores externes
21 persones

A Nexes entenem que és a partir de la sensibilitat on es poden generar espais de diàleg que portin a una major consciència i acció per a una societat més justa, solidària i és el que dia a dia volem aportar les persones que ho fem possible. Partim d'un equip multicultural que està format per treballadores juvenils, formadores i expertes en programes europeus, aprenentatge intercultural i drets humans.

XARXES

Fer xarxa és imprescindible per unir esforços, aconseguir objectius, un major impacte i, en definitiva, obtenir millors resultats. Alhora, reforça les aliances entre entitats i enforteix la nostra acció i missatge al món. Per aquesta raó Nexes participa en:

XARXES I FEDERACIONS DEL TERRITORI

Enredem Poble Sec
Itinerari i Tallers per la transformació social i econòmica

xes
Xarxa d'Economia Solidària de Catalunya

Coop Coop Coop CT
Som Coop federada!

PROU COMPLICITAT AMB ISRAEL

INTERNACIONALS

Anna Lindh Foundation EUROMED

migrantour intercultural urban routes

MAKE IT HAPPEN

CITIES OF LEARNING by Badgecraft

SOM SÒCIES DE

OIKO CREDIT invertir en les persones

fiare bancaetica

Som mobilitat +sostenible

coop57 SCCL

més que cures

Som energia

AMB QUI HEM COL·LABORAT

ASSOCIACIONS, ENTITATS I ORGANISMES

Acathi, Arç Cooperativa, Associació Som la Clau, Badiu Jove, Càlam, Centre d'Art Santa Mònica, Centres Cívics de la ciutat (CC Sortidor), CESIRE, Consorci de Turisme de Barcelona, Cooperasec, CRP Les Corts i Horta-Guinardò, DESCA Observatori, Districte Sant Martí, Districte Sarrià-Sant Gervasi, Diandé Africa, Ecop, Ergasia, Escola Gregal, Escola Macdaid Idiomes, Fiare, Fora de Quadre, Fundesplai, Idealúdica, IDHC, Instituts de Barcelona (Manual Carrasco i Formiguera), Incoop, Mescladís, Més que Cures, Novact, ODG, Oikocredit, Pla de barris de Poble Sec, Pla de barris de Sant Martí, Plataforma LGTBIcat, Plataforma Unitària Contra la Violència de Gènere, PRODAT, Radio-Actius, Rebel·lió Cientifica Barcelona, SCI-Catalunya, SOS Racisme, Som Energia, Top Manta, Tot Raval, entre d'altres.

EN L'ÀMBIT INTERNACIONAL

AEF, AlterBrussels, Amani Kibera, Apice, Assonur, AVNO, Awero, Bastina, Beehive community, Berufskolleg meschede des hsk, Balkanidea BINS, Breakthrough, CAMBIO e.V., Citizens OS, Collective Nouns, CpKp, Crossing Borders, Dudiwan, Danes je nov dan, Fédération Régionale des MJC Occitanie, Fondazione Acra, GAR - Göç Araştırmaları Derneği, GetYourGuide, GMD Training and Consultacy Malta, I-Dare, IFA – Internationaler Fachkräfteaustausch, Jobsplus, Kaleido'Scop,Kinoniki Sineteristiki, Local Action Group Svilengrad area, Palestinian Circus School, Lunaria,Maîson de l'Europe de Nïmes, MST Brasil, Nectarus, Ninfea, Nur, Oyun ve Öğrenme Derneği, Planeterra, Renovar a Mouraria, Ripess, Rota Jovem, Ruah, Samsun Tourism Association, She4She, Stichting voor Aktieve Geweldloosheid, Società Nazionale Debate IT, Team Mais, Terravera, TiPovej, Université Saint Etienne, University of Aahrus, Universitur, Vedogiovane,Viaggi Solidali, Zavod Za in proti (ZIP), Xena, entre d'altres.

EN L'ÀMBIT LOCAL

INJUVE, Generalitat de Catalunya, Diputació de Barcelona, Ajuntament de Barcelona,Ayuntamiento de Bilbao, Ajuntament d'Igualada, Consell Comarcal del Maresme, Universitat de Barcelona, Universitat Pompeu Fabra, mSchoolsLab, entre d'altres.

Generalitat de Catalunya
Departament de Treball, Afers Socials i Famílies
Direcció General de Joventut

Erasmus+

SOC Servei d'Ocupació de Catalunya

EUROPEAN SOLIDARITY CORPS

Ajuntament de Barcelona

UNIÓN EUROPEA
Fondo Social Europeo
El FSE invierte en tu futuro

AMB TU, PODEM

Promoure el canvi global que comença al nostre voltant

Informar i orientar en matèria de mobilitat internacional

Fomentar la cooperació entre el nord i el sud global

Promoure experiències interculturals i d'apoderament

Promoure la participació activa dels i les joves

Promoure la democràcia, els drets humans i la lluita contra l'exclusió social

POSA'T EN CONTACTE AMB NOSALTRES

Carrer Radas, 27, baixos
08004 Barcelona, Espanya

Dilluns - dijous 10h-14h i 15h-17h
Divendres 10h-14h

(+34) 934 42 71 67

info@nexescat.org

www.nexescat.org

@nexesinterculturals | @nexescat